金书铭藏头诗配油画

● 金书铭（压 01 班）

清新绿意情缘暖，
华光锦瑟心静难。
学海泛舟玲珑玉，
堂前过往心如澜。

《清华学堂》2014 年。布面油画，60x50cm

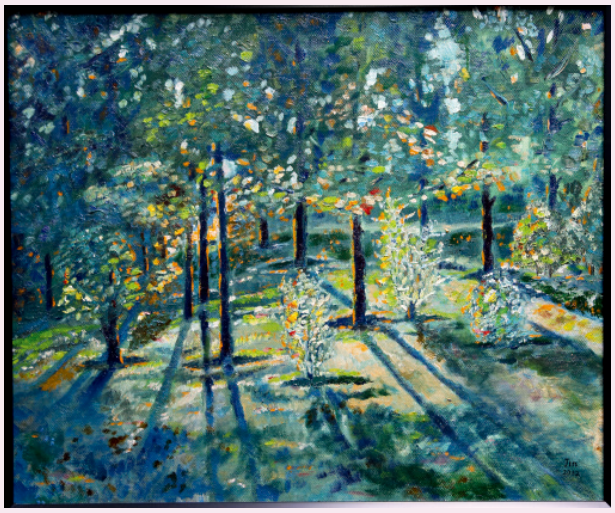

《透》2013 年。布面油画，60x50cm

《中南山印象》2015 年。布面油画，60x50cm

《花》2014 年。布面油画，40x40cm